

2018-19 VIE D'ESODO LICEO VITTORINI

Punto di ritrovo : giardino tra via Donati/via Redaelli/via Carlini

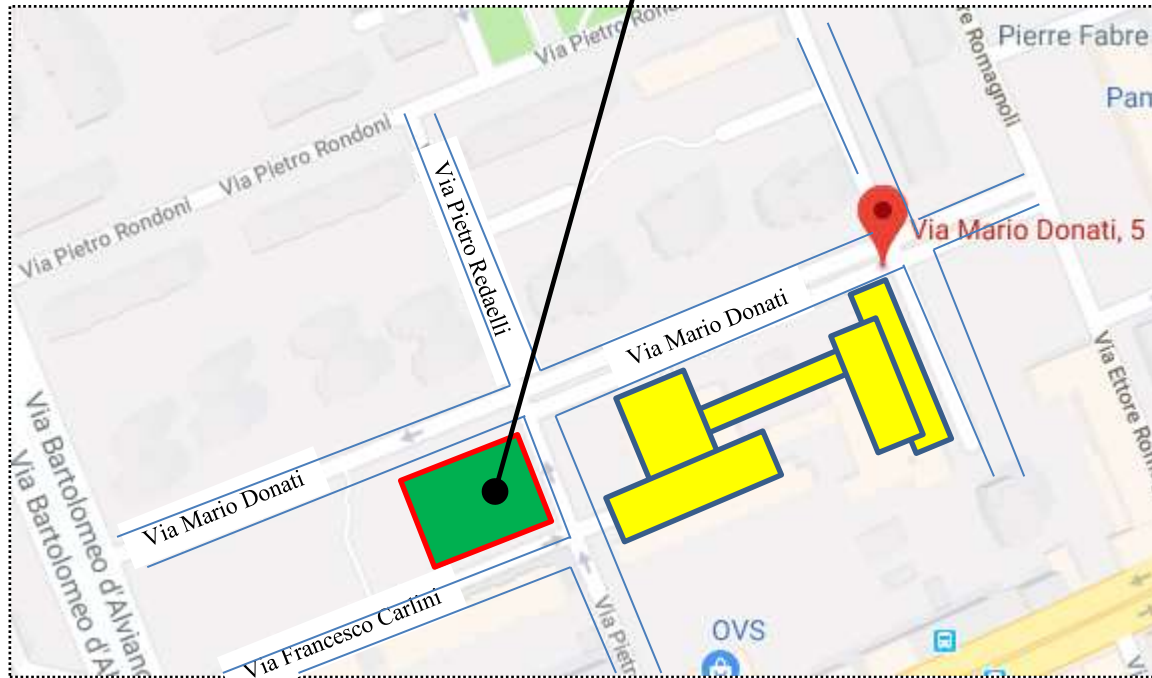

Donati 5

Donati 7

pista d'atletica

**POSTO DI RADUNO:
GIARDINO
VIA DONATI/VIA REDAELLI
VIA CARLINI**



POSTO DI RADUNO:
GIARDINO
VIA DONATI
VIA CARLINI

PROCEDURE DI EMERGENZA

1-L'allarme è trasmesso mediante 3 suoni di campanella di durata di 30" l'uno. In assenza di energia elettrica il segnale sarà diffuso tramite l'utilizzo di una '*tromba da stadio*', con le stesse modalità.

2-Il docente presente in aula preleva il MODULO DI EVACUAZIONE; si assicura che siano chiuse le finestre - non la porta - e accompagna gli studenti al PUNTO DI RITROVO. Il deflusso dovrà avvenire in modo ordinato, silenzioso e celere. Nessuno dovrà correre, spingersi e fumare; non si dovranno portare con sé libri, borse o zaini. Si assumerà un atteggiamento responsabile e consapevole, evitando schiamazzi e grida. Al punto di ritrovo il docente procederà con l'appello e la compilazione del MODULO DI EVACUAZIONE che andrà riconsegnato ai responsabili dell'evacuazione e/o al personale ATA.

3-L'insegnante è responsabile degli alunni con cui ha lasciato l'edificio fino alla fine dell'allarme, indipendentemente dal proprio orario di servizio.

4-L'evacuazione di studenti disabili sarà curata dai docenti con la collaborazione del personale ATA che verificherà la via d'esodo.

5-Il personale ATA del piano, prima di lasciare l'edificio, controlla che le aule, i laboratori, le palestre, gli spogliatoi e i bagni siano effettivamente vuoti e al termine del controllo chiuderà le porte (non a chiave).

6-Si ricorda il divieto assoluto di usare gli ascensori per il pericolo di eventuali scosse sismiche o d'improvvisa interruzione di energia elettrica.

LICEO SCIENTIFICO E. VITTORINI – MILANO 2018/19

VIE D'ESODO

DONATI 5 - PIANO TERRA

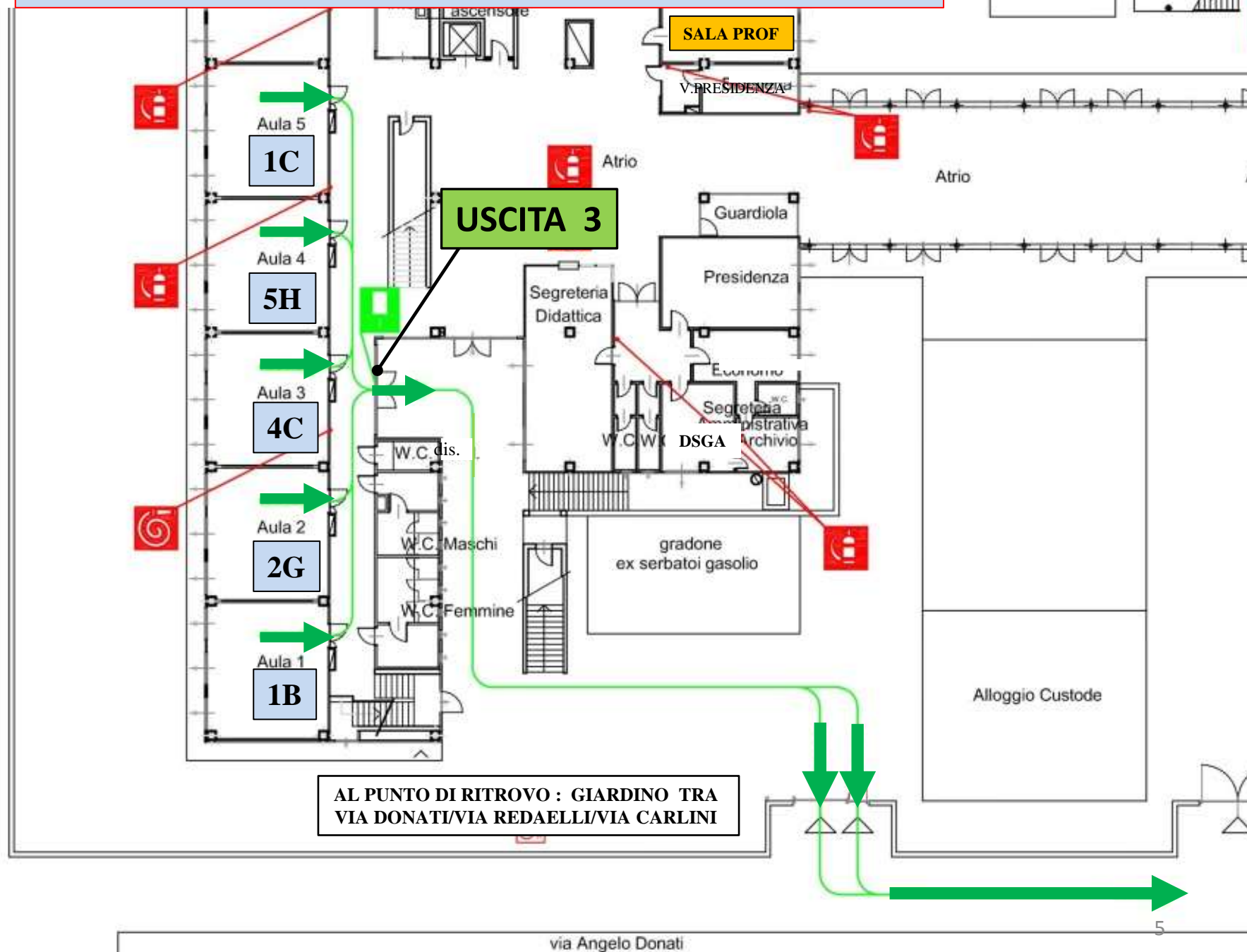

AL PUNTO DI RITROVO : GIARDINO TRA
VIA DONATI/VIA REDAELLI/VIA CARLINI

Via Scipione Rocci
(verso via Donati)



USCITA 5

MILANO
RISTORAZIONE

AUDITORIUM

SALA PROF

V. PRESIDENZA

2H

3G

1D

1E

2C

Aula 10

Aula 9

Aula 8

Aula 7

Aula 6

W.C. Masini

W.C. Femmine

Patio interno
macchine
ascensore

Aula 0

5

LICEO SCIENTIFICO STATALE «E. VITTORINI» Donati 5 – Piano Terra - Aula 0 + Sala prof+V.Presidenza

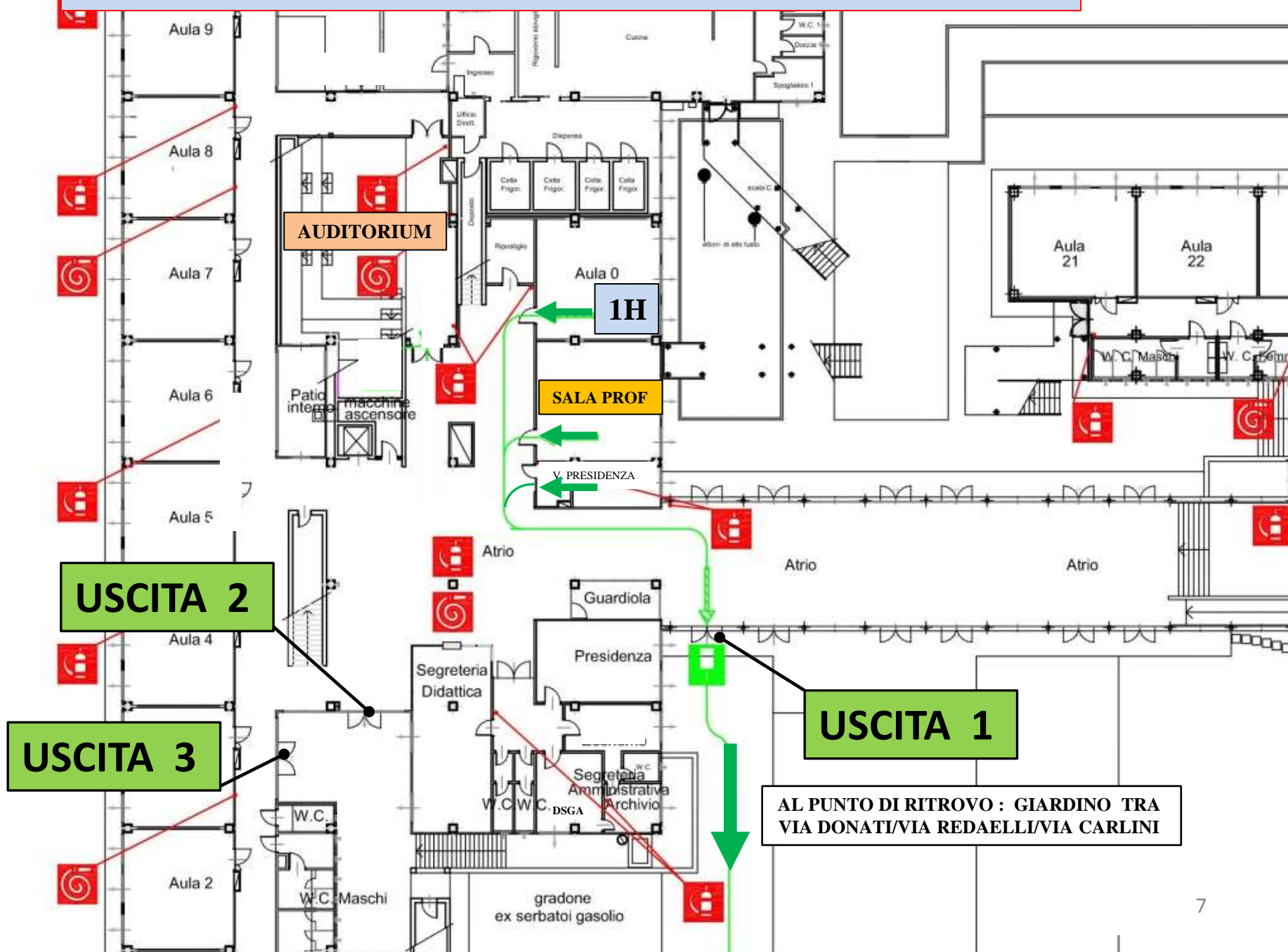

AUDITORIUM

1H

SALA PROF

V. PRESIDENZA

USCITA 2

USCITA 3

USCITA 1

AL PUNTO DI RITROVO : GIARDINO TRA VIA DONATI/VIA REDAELLI/VIA CARLINI

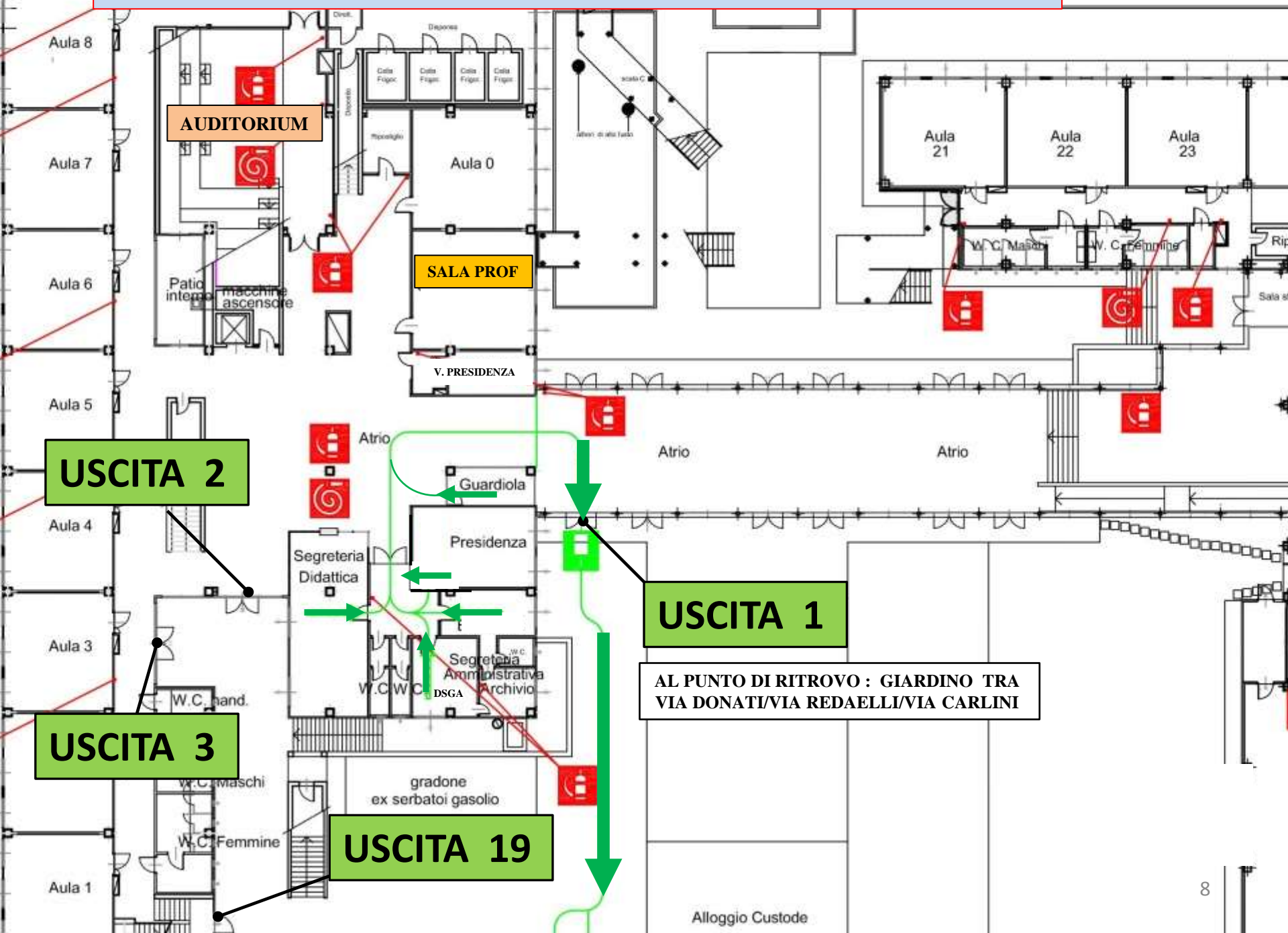

LICEO SCIENTIFICO E. VITTORINI – MILANO 2018/19

VIE D'ESODO

DONATI 5 - PIANO PRIMO

LICEO SCIENTIFICO STATALE «E. VITTORINI» Donati 5 – Piano Primo - Aule 11-12-13 + Spogliatoi

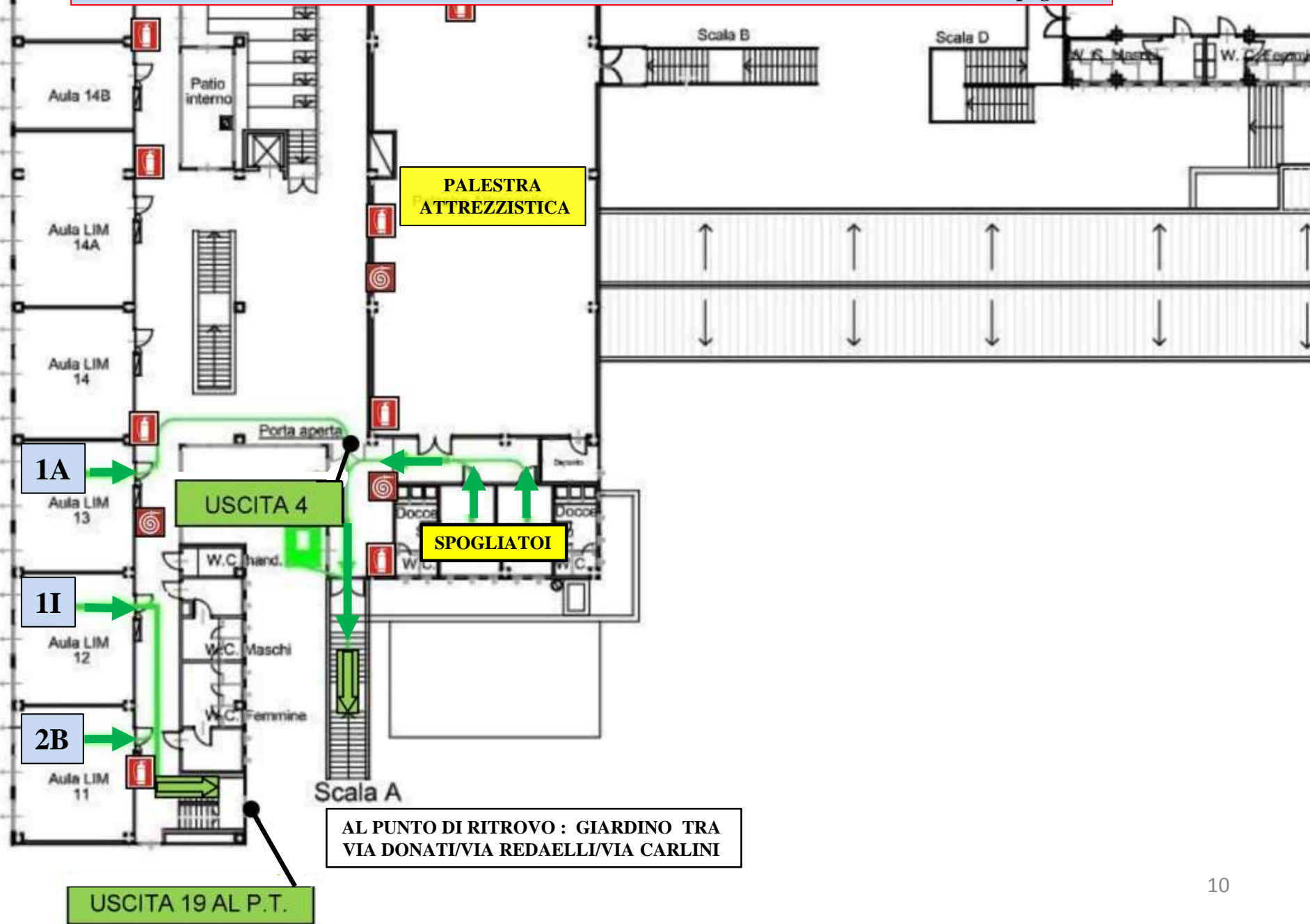

LICEO SCIENTIFICO STATALE «E. VITTORINI» Donati 5 – Piano Primo - Aule 14-14a-14b-15 scendono al P.T. USCITA 2

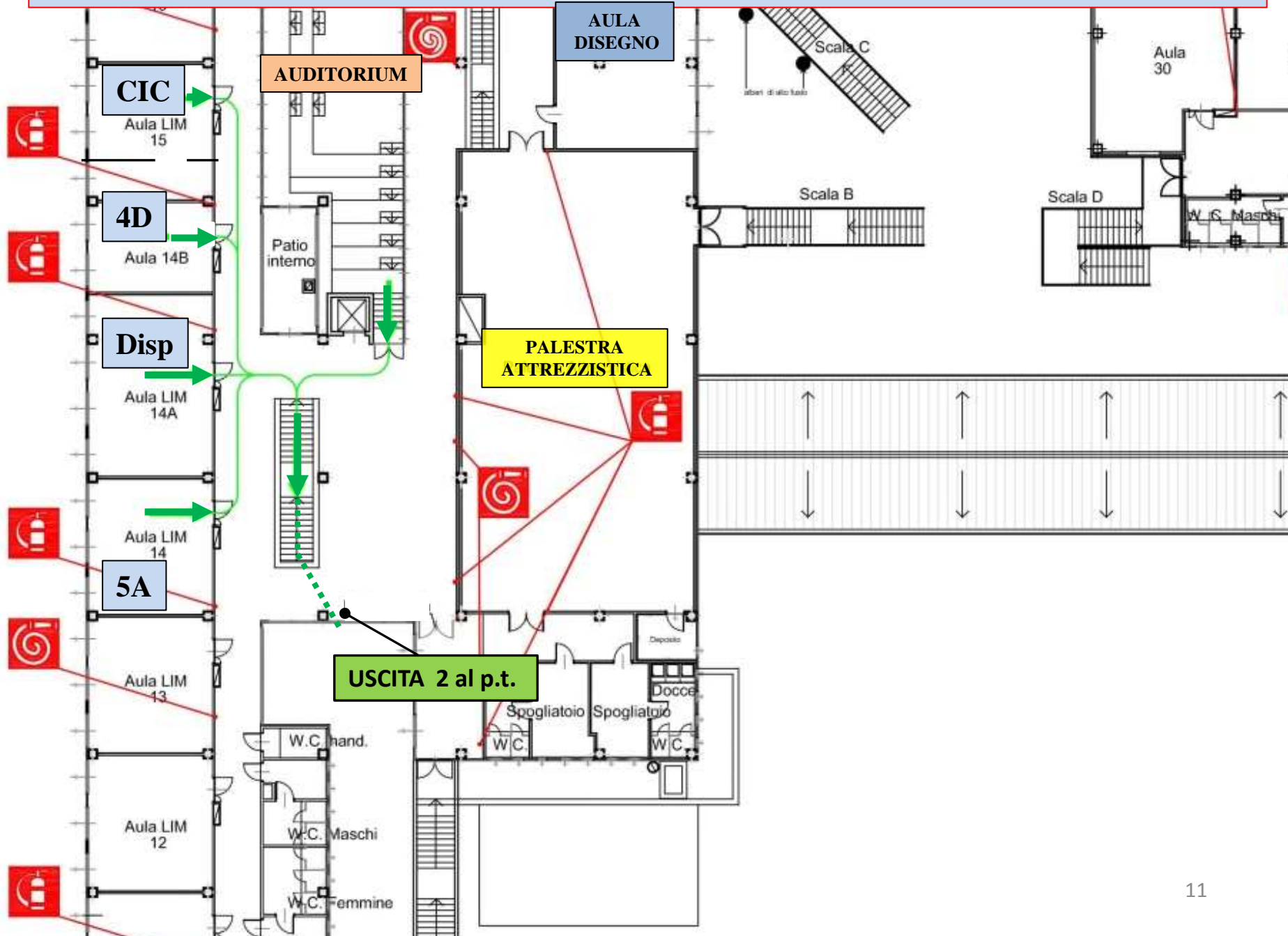

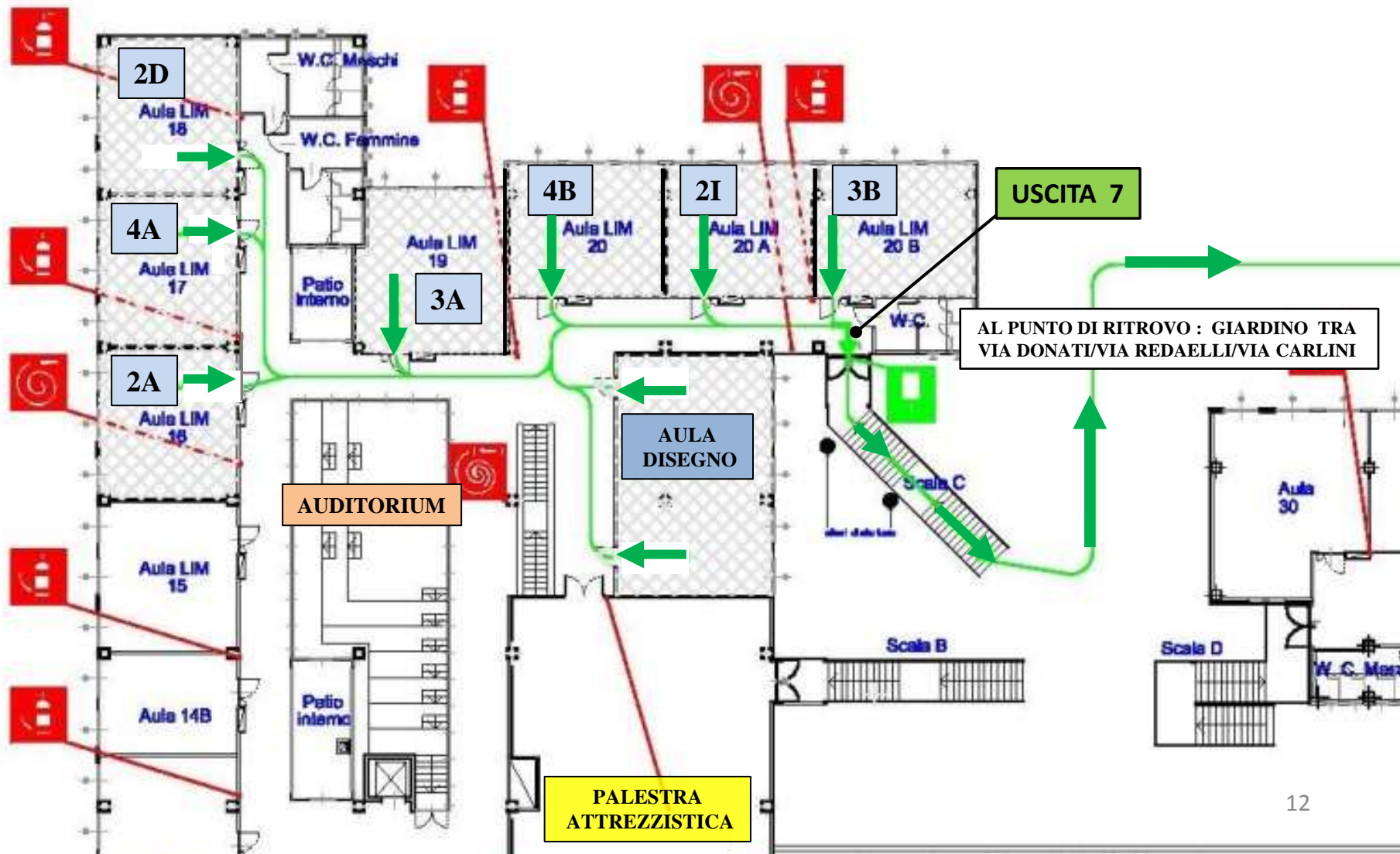

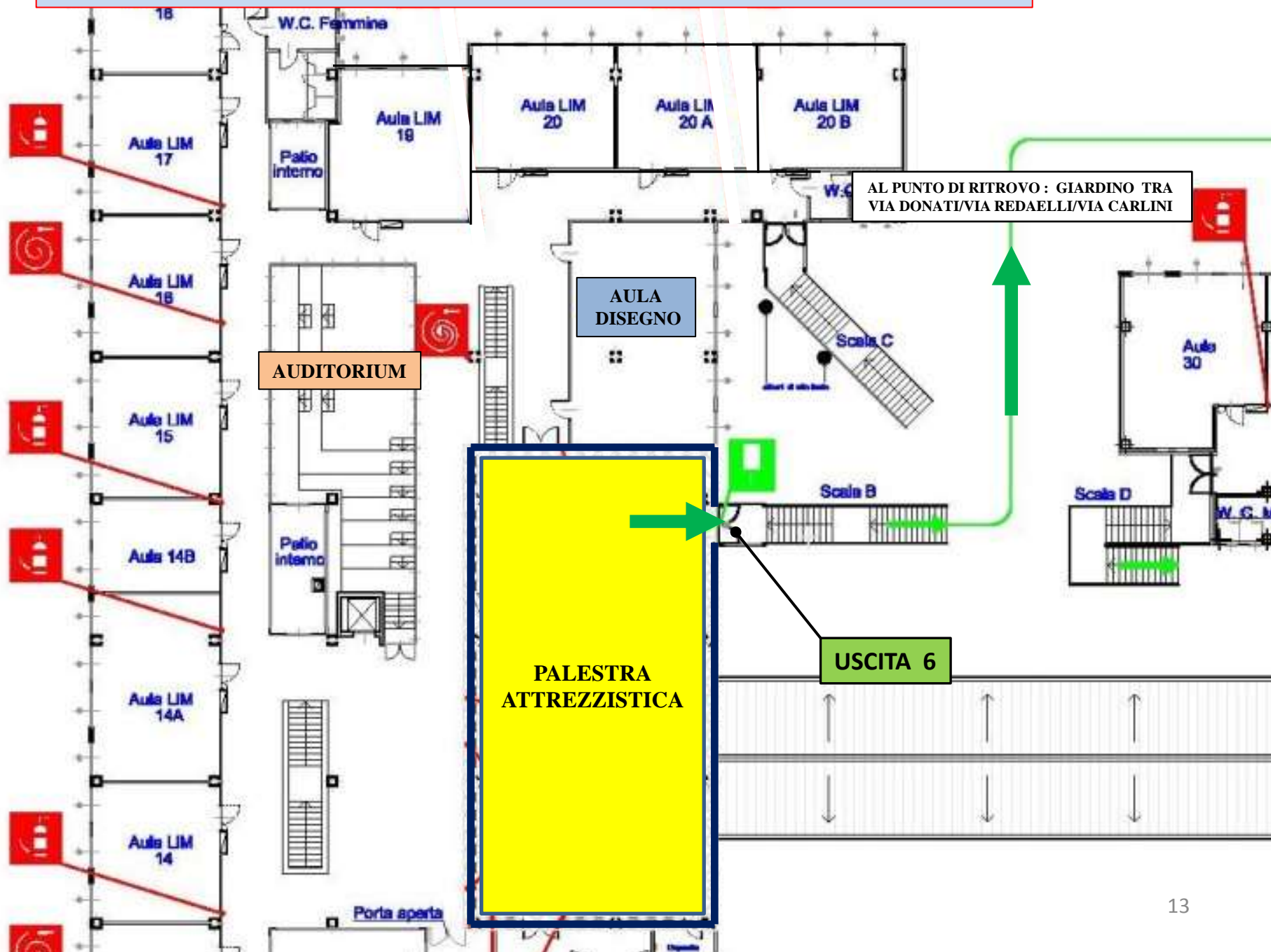

LICEO SCIENTIFICO E. VITTORINI – MILANO 2018/19

VIE D'ESODO

DONATI 7- PIANO TERRA

USCITA 11

AL PUNTO DI RITROVO : GIARDINO TRA VIA DONATI/VIA REDAELLI/VIA CARLINI

pista d'atletica

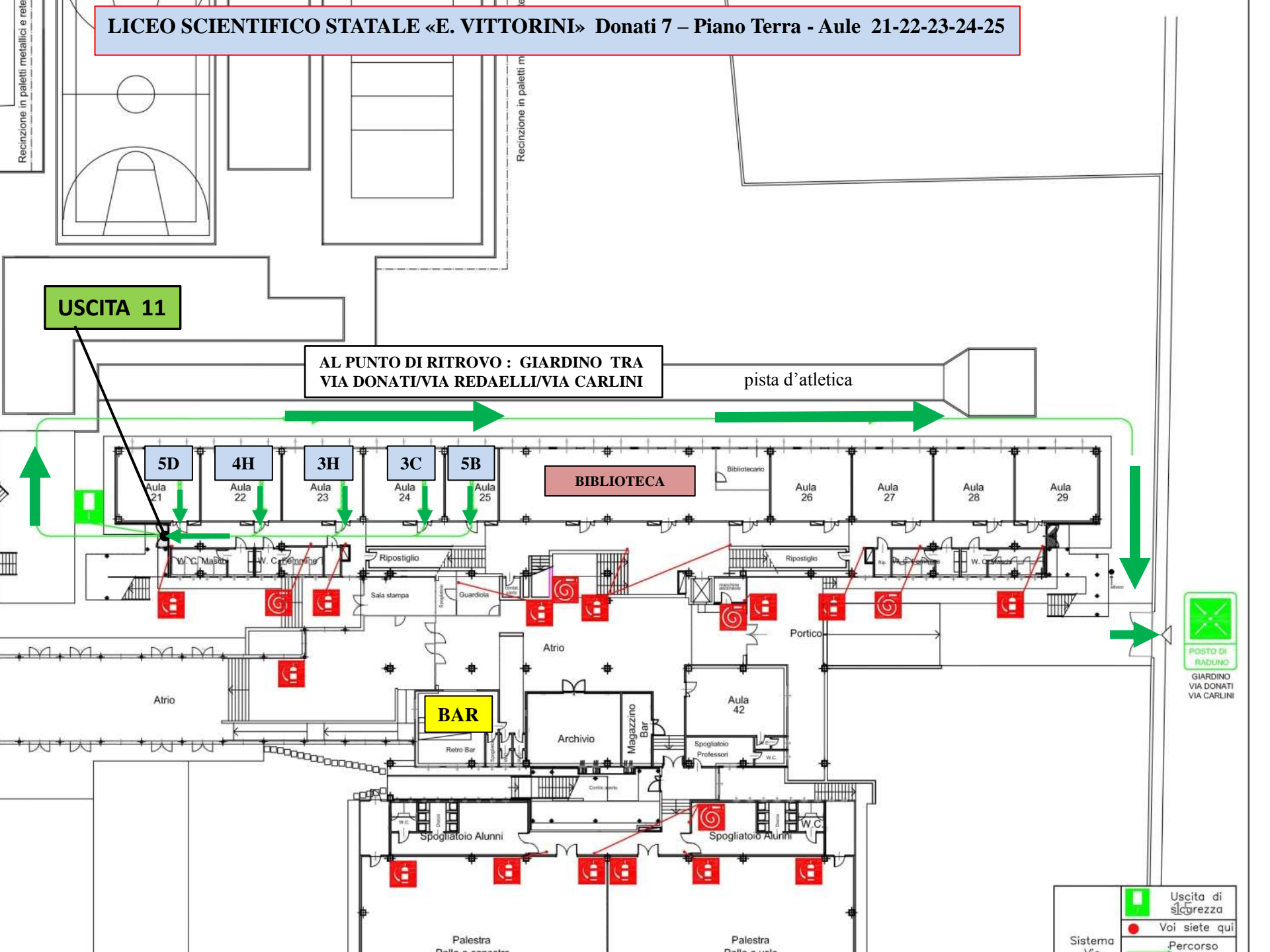

POSTO DI RADUNO
GIARDINO
VIA DONATI
VIA CARLINI

	Uscita di sicurezza
	Voi siete qui
	Percorso

LICEO SCIENTIFICO STATALE «E. VITTORINI» Donati 7 – Piano Terra - Biblioteca + Aule 26-27-28-29

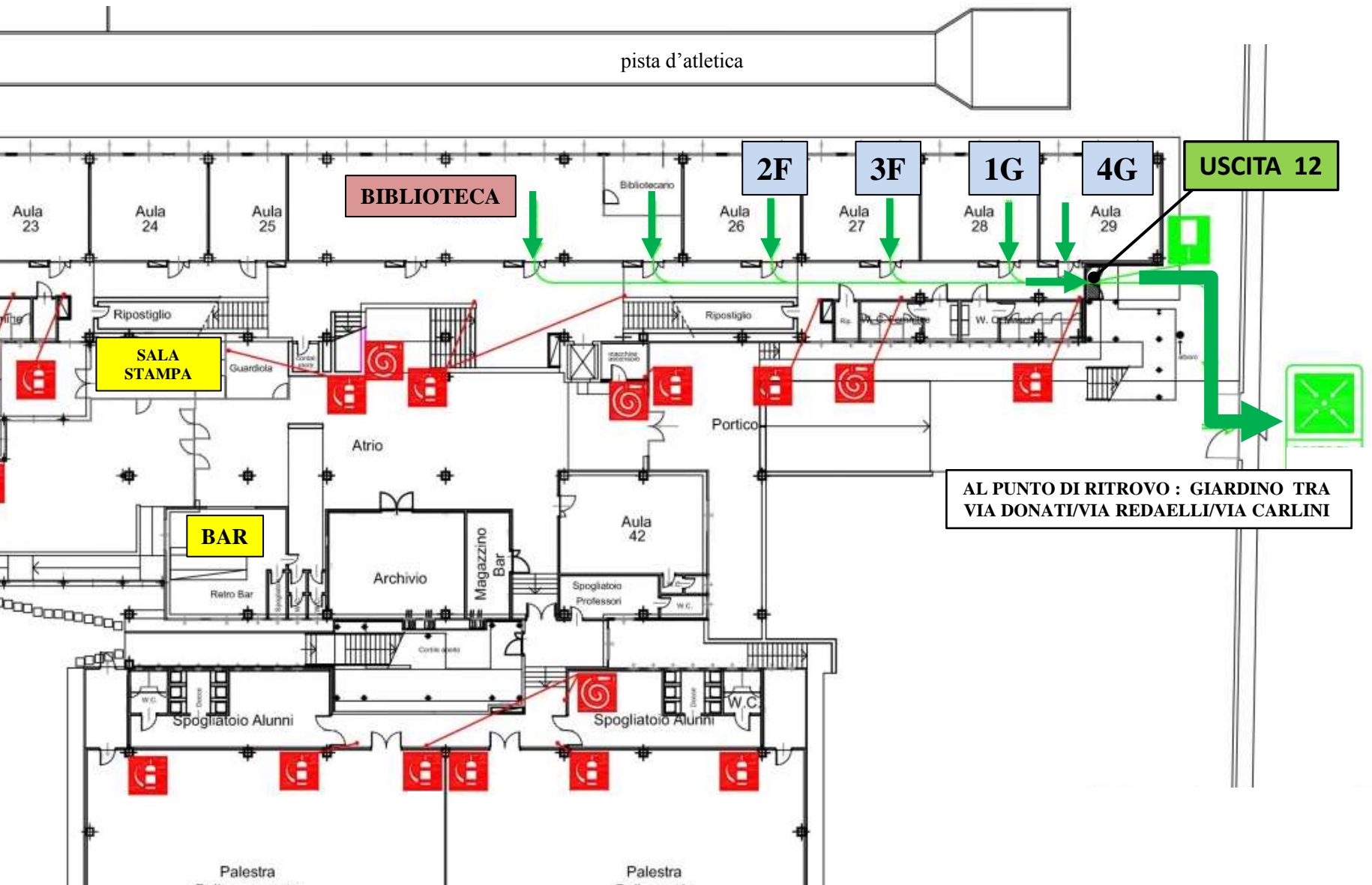

LICEO SCIENTIFICO STATALE «E. VITTORINI» Donati 7 – Piano Terra
Aula42+ Sala stampa+Guardiola+Bar+Archivio+Magazzino+Spogliatoi +Palestre.

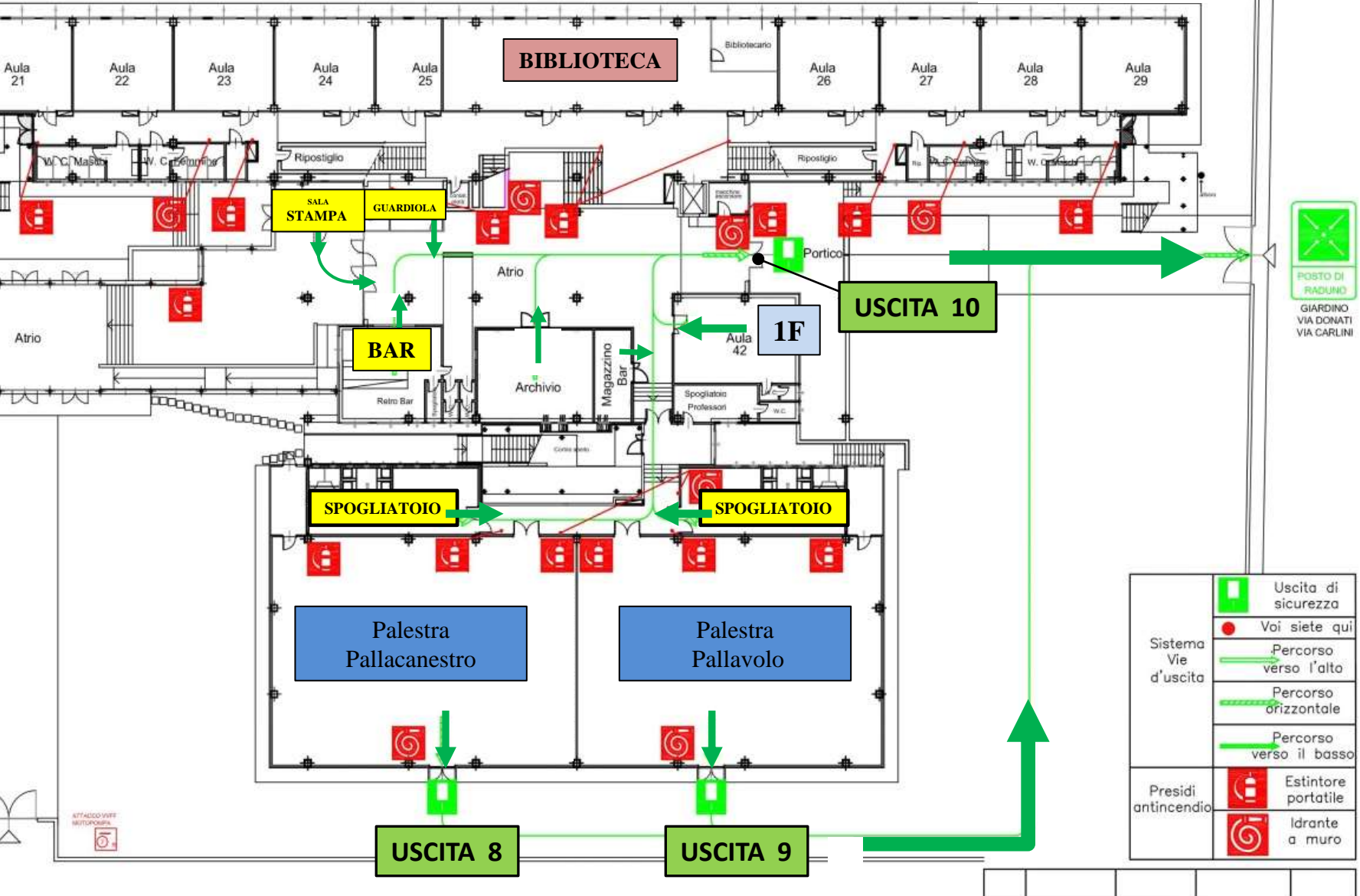

LICEO SCIENTIFICO E. VITTORINI – MILANO 2018/19

VIE D'ESODO

DONATI 7- PIANO PRIMO

AL PUNTO DI RITROVO : GIARDINO TRA
VIA DONATI/VIA REDAELLI/VIA CARLINI

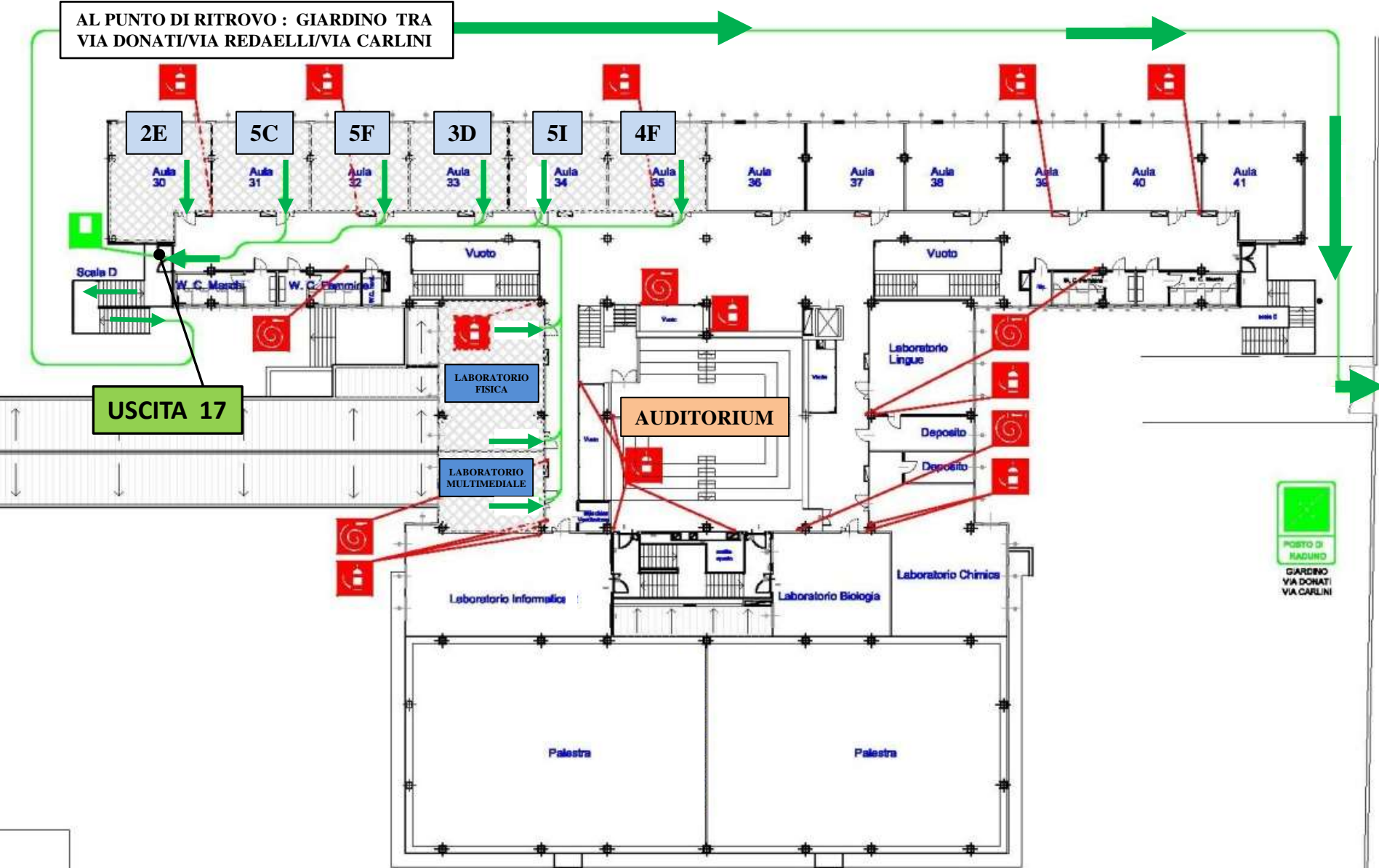

LICEO SCIENTIFICO STATALE «E. VITTORINI» Donati 7- Piano Primo - Aule 36-37-38-39-40-41-Lab.Lingue e Chimica

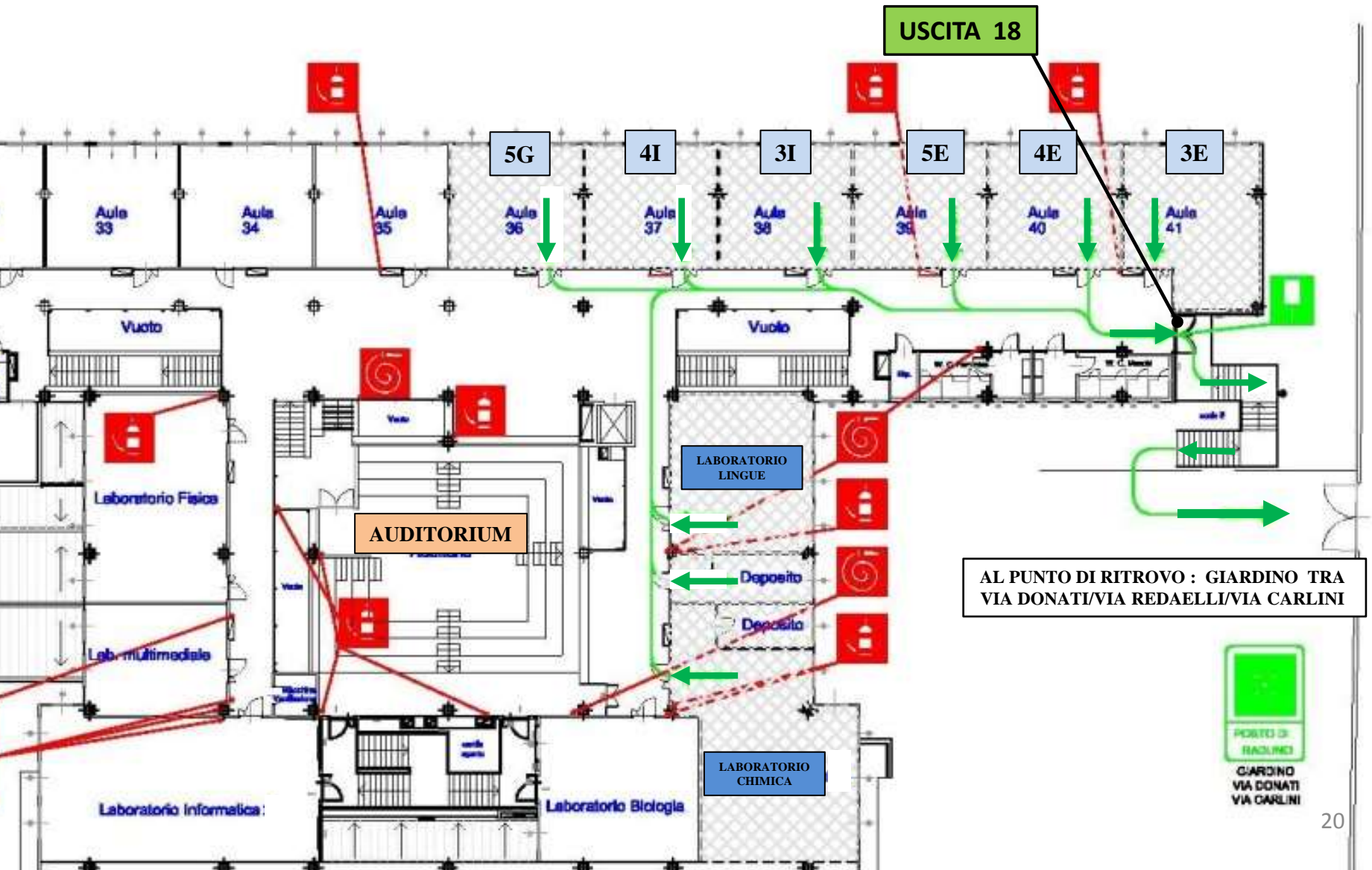

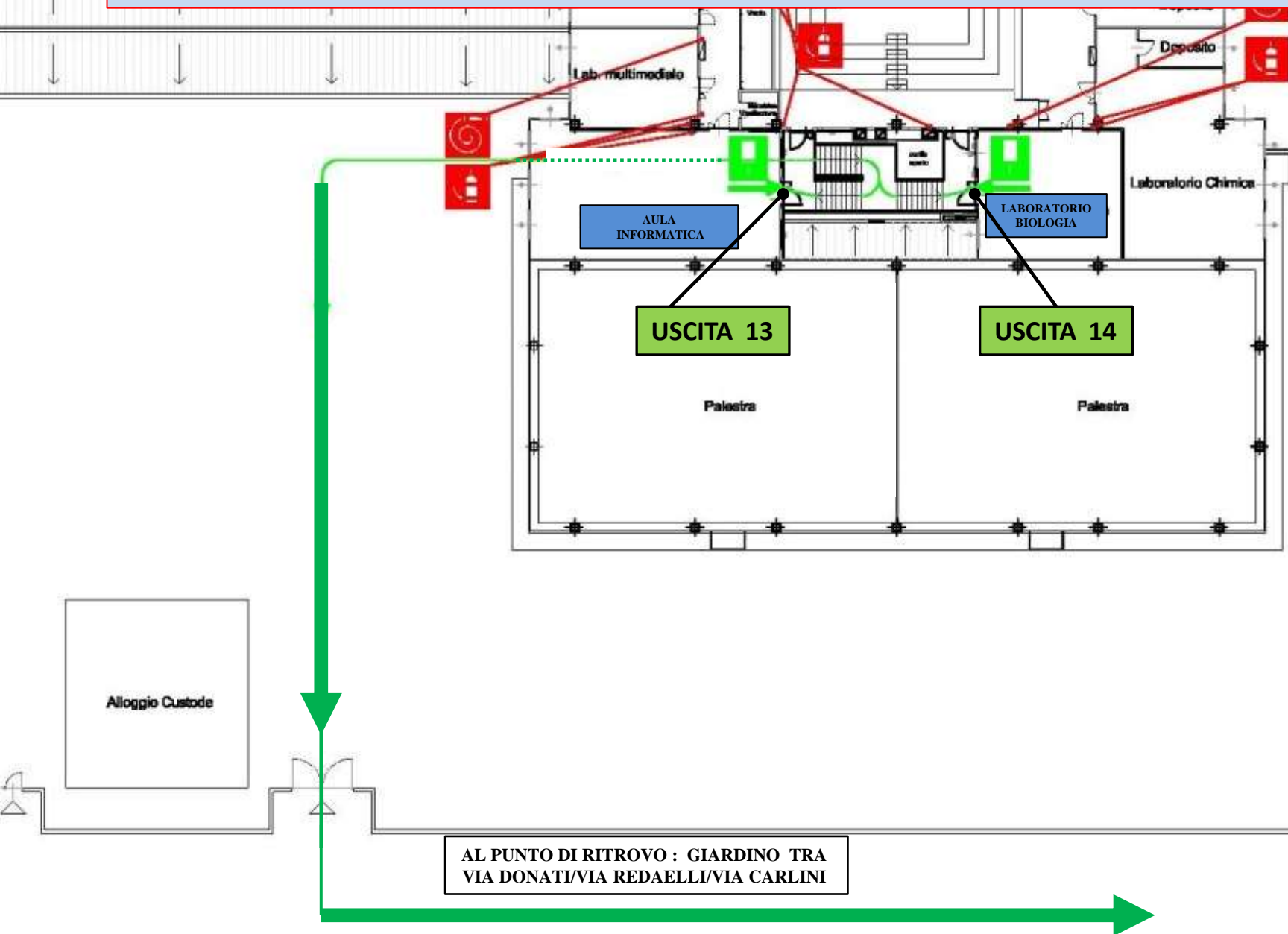

AL PUNTO DI RITROVO : GIARDINO TRA
VIA DONATI/VIA REDAELLI/VIA CARLINI

LICEO SCIENTIFICO STATALE «E. VITTORINI» Donati 7 – Piano Primo - Auditorium

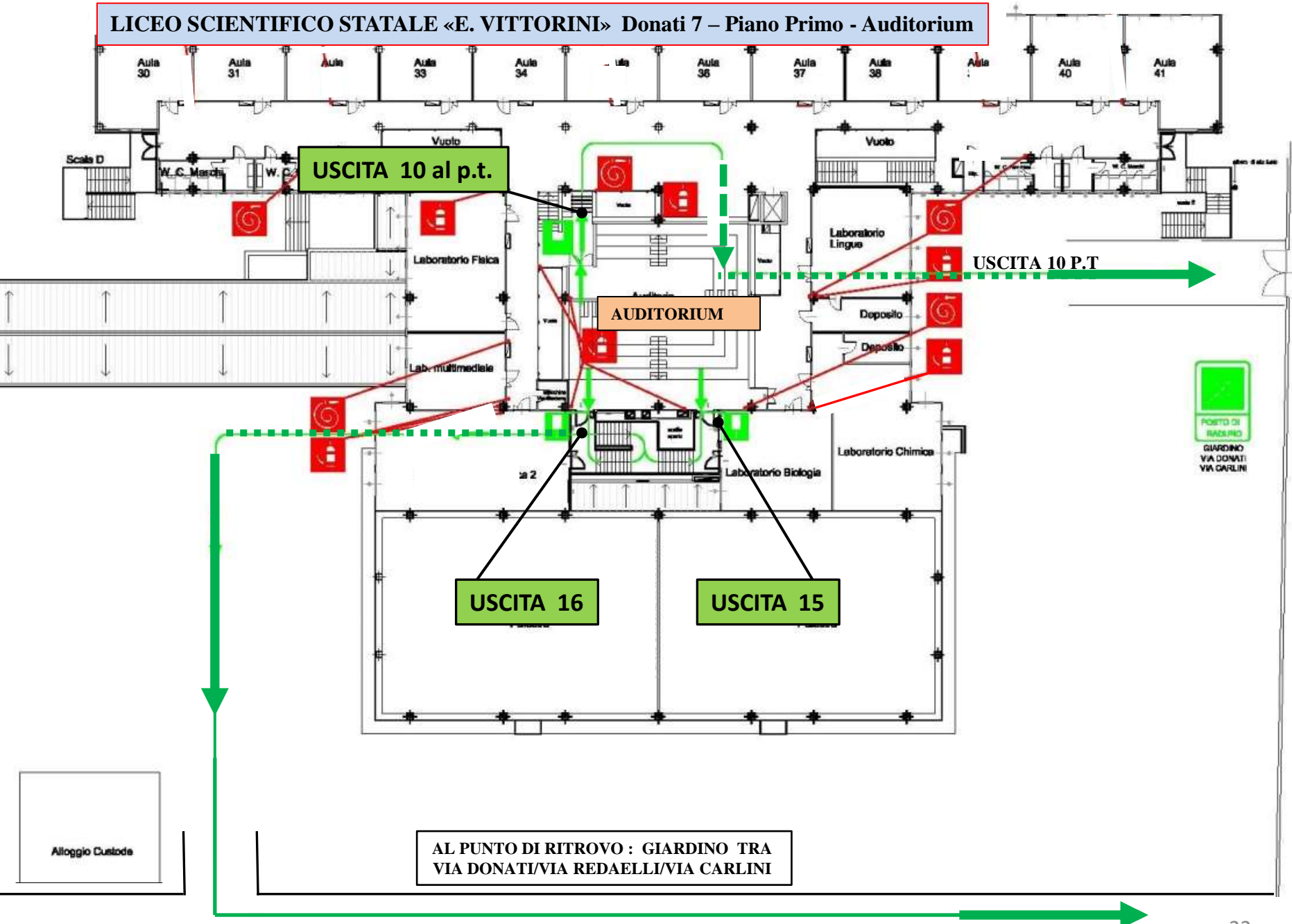

PIANO TERRA DONATI 5

AULA N° 1	AULA N° 2	AULA N° 3	AULA N° 4	AULA N° 5	AULA N° 6	AULA N° 7	AULA N° 8	AULA N° 9	AULA N° 10	AULA N° 0
1B	2G	4C	5H	1C	2C	1E	1D	3G	2H	1H
25	28	21	28	25	28	29	29	25	28	31

PRIMO PIANO DONATI 5

AULA N° 11	AULA N° 12	AULA N° 13	AULA N° 14	AULA N° 14A	AULA N° 14 B	AULA N° 15	AULA N° 16	AULA N° 17	AULA N° 18	AULA N° 19	AULA N° 20
2B	1I	1A	5A	Disp	4D	CIC	2A	4A	2D	3A	4B
28	30	30	28		19		25	25	25	30	25

AULA DISEGNO 1	
AULA 20A	AULA 20B
2I	3B
24	25

ANNO SCOLASTICO 2018/2019

PIANO TERRA DONATI 7

AULA N° 21	AULA N° 22	AULA N° 23	AULA N° 24	AULA N° 25	BIBLIOTECA	AULA N° 26	AULA N° 27	AULA N° 28	AULA N° 29
5D	4H	3H	3C	5B		2F	3F	1G	4G
25	27	30	24	15		27	29	29	29

Aula n° 42	
1F	
30	

PRIMO PIANO DONATI 7

AULA N° 30	AULA N° 31	AULA N° 32	AULA N° 33	AULA N° 34	AULA N° 35	AULA N° 36	AULA N° 37	AULA N° 38	AULA N° 39	AULA N° 40	AULA N° 41
2E	5C	5F	3D	5I	4F	5G	4I	3I	5E	4E	3E
31	21	17	26	17	21	22	25	26	26	27	38

Laboratorio FISICA						Laboratorio LINGUE					
AULA MULTIMEDIALE						Laboratorio BIOLOGIA					
Laboratorio INFORM 1						Laboratorio CHIMICA					

DONATI 5 - PIANO TERRA

AULA	CLASSE	USCITA/PORTA N.
01	1B	3
02	2G	3
03	4C	3
04	5H	3
05	1C	3
06	2C	5
07	1E	5
08	1D	5
09	3G	5
10	2H	5
Auditorium p.t.		5
0	1H	1
Sala Prof		1
Segret/presid.		1

DONATI 5 - PIANO PRIMO

AULA	CLASSE	USCITA/PORTA N.
11	2B	19 al p.terra
12	1I	19 al p.terra
13	1A	4
Auditorium 1°p.		4
Spogliatoi Palestra		4
14	5A	2 al p.terra
14A	DISP	2 al p.terra
14B	4D	2 al p.terra
15	CIC	2 al p.terra
16	2A	7
17	4A	7
18	2D	7
19	3A	7
20	4B	7
20 A	2I	7
20 B	3B	7
Aula Disegno		7
Palestra Attrezz.		6

CORRISPONDENZA AULE/USCITE EMERGENZA

DONATI 7 - PIANO TERRA

AULA	CL.	USCITA/PORTA N.
21	5D	11
22	4H	11
23	3H	11
24	3C	11
25	5B	11
Biblioteca		12
26	2F	12
27	3F	12
28	1G	12
29	4G	12
42	1F	10
Bar		10
Archivio		10
Spogliatoi		10
Pal.Pallacanestro		8
Pal. Pallavolo		9

DONATI 7 - PIANO PRIMO

AULA	CL.	USCITA/PORTA N.
30	2E	17
31	5C	17
32	5F	17
33	3D	17
34	5I	17
35	4F	17
36	5G	18
37	4I	18
38	3I	18
39	5E	18
40	4E	18
41	3E	18
Auditorium		15+16 (+ 10 p.terra)
Lab. Fisica		17
Lab. Multimediale		17
Lab. Informatica		13
Lab. Lingue		18
Lab. Chimica		18
Lab. Biologia		14

CORRISPONDENZA AULE/USCITE EMERGENZA



SCHEDE ADDETTI SICUREZZA

**LICEO SCIENTIFICO STATALE
"E. VITTORINI"
VIA DONATI, 5 Tel. 024233297
20146 MILANO**

Schede	Addetti	Tempistica
Controllo interruttori differenziali	A. Ferrara	Mensile
Controllo illuminazione di emergenza	A. Ferrara	Mensile - Semestrale
Controllo naspi, idranti e manichette	R. Brunetti – M. De Girolamo	Mensile
Controllo segnaletica di sicurezza, emergenza e planimetrie	L. Scalco – F. Chersi	Mensile
Controllo estintori portatili	O. Ferrara – S. Insito	Mensile
Controllo esercitazione di evacuazione	L. Scalco – F. Chersi	Durante le prove di evacuazione
Controllo impianto di rilevazione automatica d'incendio	G. Brusa – L. Scalco	Mensile
Controllo vie di fuga e uscite di emergenza	M. Florio – G. Sergi (più altri due addetti da identificare)	Giornaliero
Controllo dei registri antincendio	L. Scalco – F. Chersi	Mensile

Prot. N. 2132/2018/1.4.c/A35
del 03 settembre 2018

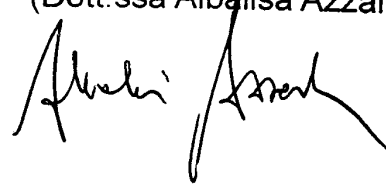
IL DIRIGENTE SCOLASTICO
(Dott.ssa Albalisa Azzariti)



Liceo Scientifico Statale "Elio Vittorini" - 20146 Milano

Via Mario Donati, 5/7- Tel. 02.47.44.48 – 02.42.33.297 – fax 02.48.95.43. 15 – cod. fisc. 80129130151

Sito internet: www.eliovittorini.it e-mail: segreteria@vittorininet.it

Servizio di Prevenzione e Protezione	
Responsabile	Dr. Cesare Sangalli - Consulente esterno
Addetti (ASPP)	Prof. Chersi Fabio e Prof. Scalco Luca
Rappr. dei lavoratori per la Sicurezza	Sig.ra Raimondi Mariangela

Addetti per la gestione delle emergenze figure sensibili a.s. 2018/2019

(Nominati ai sensi dell'art.18 c.1, lettera b- D.Lgs 81/2008)

Squadra antincendio ed evacuazione	Squadra primo soccorso
Sig. Brunetti Roberto (Coll. Scol.)	Sig. Ferrara Alessandro (Ass. Tec.)
Sig. De Girolamo Maurizio (Coll. Scol.)	Sig.ra Forte Irene (Coll. Scol.)
Sig.ra Ferrara Olimpia (Coll. Scol.)	Sig. Marino Girolamo (Coll. Scol.)
Sig.ra Florio Maria (Coll. Scol.)	Sig.ra Sergi Graziella (Coll. Scol.)
Sig. Insito Salvatore (Coll. Scol.)	
Sig.ra Sergi Graziella (Coll. Scol.)	

Squadra antincendio (in attesa della formazione)	
Prof.ssa Bellinzona Bianca Maria	Prof. Pizzoccheri Alessandro
Prof.ssa Bottaro Antonella	Prof. Porcile Stefano
Prof. D'Antone Antonio	Prof.ssa Prearo Elisa
Prof.ssa Dambra Roberta	Sig.ra Dall'Acqua Bruna
Prof.ssa Merisio Teresina	Sig.ra Forte Irene
Prof.ssa Pantiri Elisa	Sig.ra Marcias Damiana
Prof. Paolini Valentino	Sig.ra Villa Maria Grazia
Prof.ssa Pezzi Alessia	

Medico Competente	Dott.ssa Patrizia Fabretto
Responsabile Gestione Emergenza	Dirigente Scol. - Dott.ssa Albalisa Azzariti
Sostituto	Collaboratrice Vicaria - Prof.ssa M. Ventura
Attivazione dei Servizi Pubblici di Soccorso	Sig.ra Manfredi Luigina (Ass. Amm.va)
Sostituto	Sig. Castrogiovanni Giovanni (Ass.Amm.vo)

Prot. N.2262/1.4.c/A35
Milano, 12 settembre 2018

Il Dirigente Scolastico
Dott.ssa Albalisa Azzariti
(Firma autografa sostituita mezzo stampa ai sensi e per gli
effetti dell'art. 3, c. 2, D.Lgs. n. 39/1993)

FINE